

A group of young children are seated at a long wooden table, eating from plates and pink cups. They are looking towards the right side of the frame. The background is a white tiled wall.

Encontro Técnico Nacional de Nutricionistas do PNAE - 2022

**COMO AUXILIAR NO PROCESSO
DA CHAMADA PÚBLICA PARA O
PNAE**

Cássia Buani – Didaf/FNDE

A decorative graphic consisting of a grid of white dots on a dark blue background, located in the bottom right corner of the slide.

FNDE

PNAE - AGRICULTURA FAMILIAR – intersectorialidade
Segurança Alimentar e Nutricional

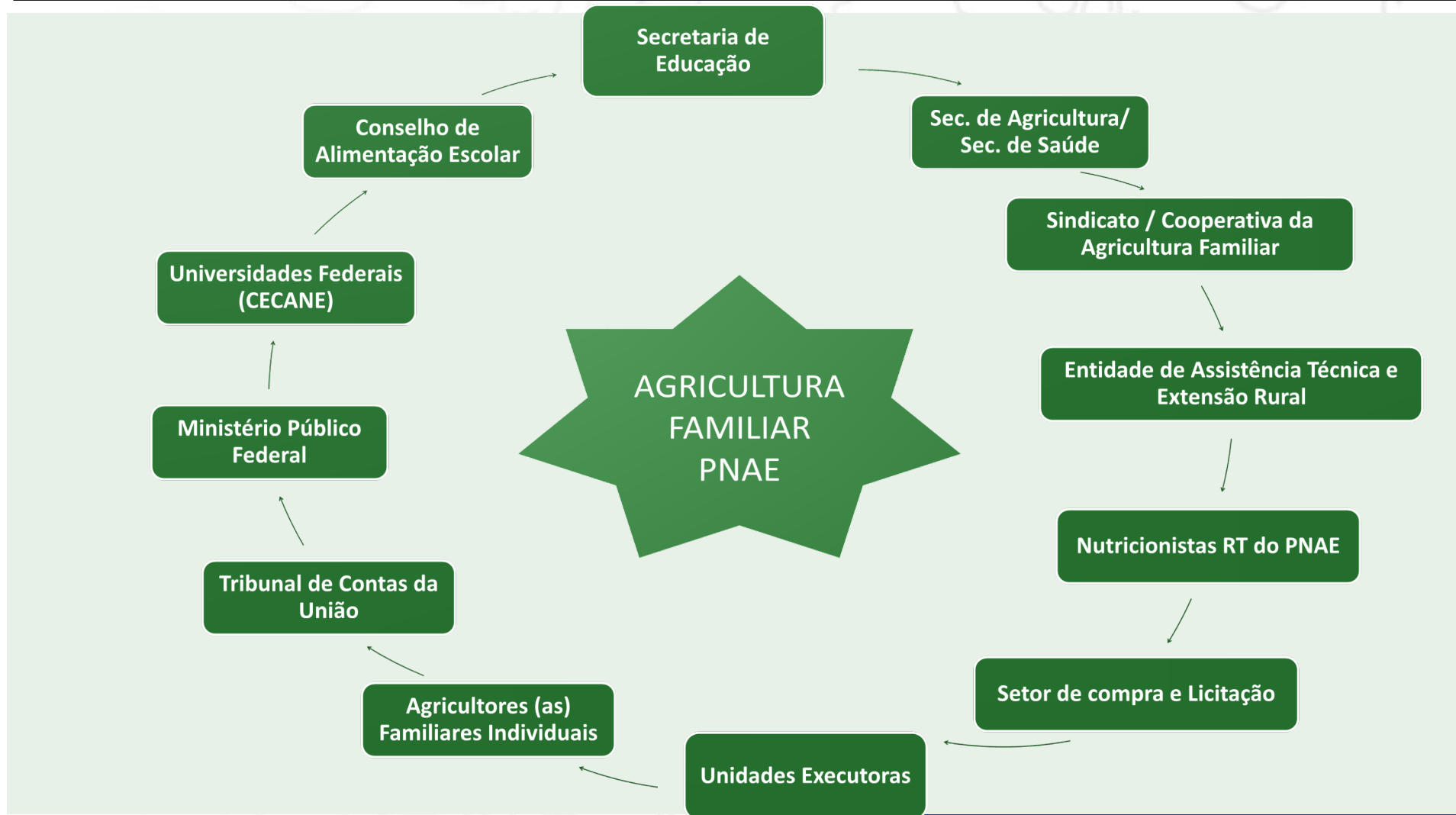

**DIREITO A
EDUCAÇÃO**



**DIREITO A ALIMENTAÇÃO SAUDÁVEL
E ADEQUADA NA ESCOLA**

Art. 208 Constituição Federal

Lei de Diretrizes e Base – LDB - Lei nº 9394/96

Resolução CFN nº 465/2010

Lei nº 11.947, 16/06/2009 - Alimentação Escolar

Resolução FNDE nº 06, 08/05/2020

Resolução FNDE nº 20, 02/12/2020

Resolução FNDE nº 21, 16/11/2021

Porta. MS nº 913 - 22/04/2022 - encerra a ESPIN

Vantagens com a aquisição de produtos da Agricultura Familiar?

1ª Elaboração dos cardápios.

- a) mantem os hábitos e tradições alimentares locais - frutos nativos;
- b) considera a sazonalidade dos produtos da agricultura familiar, alimentos íntegros e período de maturação adequado;
- c) compra com circuitos curtos de comercialização – produtos frescos e reduz desperdícios de alimentos.

2ª Aspecto econômico e social.

- a) **A inclusão produtiva rural gera desenvolvimento local e regional de forma sustentável - geração de emprego e renda local - reduz o êxodo rural.**

3ª Promoção de segurança alimentar e nutricional – saúde - prevenção de doenças crônicas:

- a) o acesso a alimentos saudáveis – preferencia orgânicos e agroecológicos, melhoram as condicionantes de saúde - prevenindo doenças crônicas: diabetes, obesidade, pressão alta etc. - redução com despesas médicos/farmácia.

4ª Procedimento de aquisição facilitada por meio de chamada pública.

- a) EEx poderá realizar quantas chamadas públicas for necessário:
 - **para melhor atender a demanda do cardápio da alimentação escolar**
 - **a sazonalidade dos produtos**
 - **a oscilação de preços do período de safra e entre safra.**

Art. 14. da Lei Federal nº 11.947, de 16/06/2009

Art. 14. Do total dos recursos financeiros **repassados pelo FNDE**, no âmbito do PNAE, no mínimo 30% (trinta por cento) **deverão** ser utilizados na aquisição de gêneros alimentícios **diretamente** da agricultura familiar e do empreendedor familiar rural ou de suas organizações, priorizando-se os assentamentos da reforma agrária, as comunidades tradicionais indígenas e comunidades quilombolas.



§ 1º A aquisição **poderá ser realizada dispensando-se o procedimento licitatório**, desde que os preços sejam compatíveis com os vigentes no mercado local, observando-se os art. 37 da Constituição Federal, e os alimentos atendam às exigências do controle de qualidade estabelecidas pelas normas que regulamentam a matéria.

TCU (2017): Chamada Pública é um instrumento firmado no âmbito das estratégias de compras públicas sustentáveis, que assegura o cumprimento dos princípios constitucionais da legalidade e da eficiência, ao passo que possibilita a veiculação de diretrizes governamentais importantes, relacionadas ao desenvolvimento sustentável, ao apoio à inclusão social e produtiva local e à promoção da segurança alimentar e nutricional. BRASIL.TCU.

Cartilha para conselheiros do Programa Nacional de Alimentação Escolar (PNAE) / TCU, FNDE, CAE; pág. 56, < [https://www.gov.br/fnde/pt-br/aceso-a-informacao/acoes-e-programas/programas/pnae/manuais-](https://www.gov.br/fnde/pt-br/aceso-a-informacao/acoes-e-programas/programas/pnae/manuais-e-cartilhas?b_start:int=20)

[e-cartilhas?b_start:int=20](#)>



- Não é uma modalidade de licitação;
- Não precisa abrir processo de dispensa de licitação;
- Não precisa de termo de referência/projeto básico;
- Não é matéria tratada no art. 6º, inciso XLIII, e art. 70 da Lei nº 14.133/2021;
- Modelo de Edital de Chamada Pública > Anexo VI da Resolução FNDE nº 06/2020.

Art. 29 ao 39 da RESOLUÇÃO FNDE nº 06, de 08/05/2020

ATENÇÃO!



Art. 29. § 1º O percentual **não executado** de acordo com o previsto no caput será avaliado **quando da prestação de contas** e o valor correspondente **deverá ser devolvido**, conforme procedimento previsto **no art. 55**.

Art. 55 As devoluções de recursos financeiros referentes ao PNAE, independente do fato gerador que lhes deram origem, deverão ser efetuadas em agência do Banco do Brasil S/A, **mediante utilização da Guia de Recolhimento da União – GRU**, disponível em www.fnnde.gov.br (no menu “Serviços”) ...

10 PASSOS PARA COMPRA DA AGRICULTURA FAMILIAR PARA O PNAE



1º VERIFICAÇÃO DO ORÇAMENTO



2º ARTICULAÇÃO COM OS ATORES SOCIAIS



3º DEFINIÇÃO DO CARDÁPIO ESCOLAR



4º DEFINIÇÃO DOS PREÇOS DE AQUISIÇÃO



5º EDITAL DE CHAMADA PÚBLICA

6º ELABORAÇÃO PROJETO DE VENDA

7º RECEPÇÃO E SELEÇÃO DOS PROJETOS DE VENDA

8º APRESENTAÇÃO DE AMOSTRA



9º CONTRATO



10º TERMO DE RECEBIMENTO E PAGAMENTO



Fonte: <https://www.fnnde.gov.br/educacaocorporativa/index.php?option=com_content&view=article&id=57:oficinas-tematicas-agricultura-familiar-pnae&catid=17&Itemid=101>



Necessária atuação da nutricionista

Disponível após
período eleitoral

AQUISIÇÃO DE ALIMENTOS DA AGRICULTURA FAMILIAR

1º VERIFICAÇÃO DO ORÇAMENTO

Identificar o valor repassado pelo FNDE, Censo Escolar do ano anterior planejado.

Definir o percentual de compra da agricultura familiar.

Calcular o mínimo de 30% → valor repassado no ano civil – parcelas normais + parcelas extras.

O valor reprogramado entra no cálculo dos 30% da AF?
Não confundir com os 30% da reprogramação financeira.

O FNDE divulga a transferência dos recursos financeiros para o PNAE no portal Sistema de Consultas à Liberação de Recursos dos Programas do FNDE, no link <https://www.gov.br/fnde/pt-br> ou e-mail - coefa@fnde.gov.br.

Recurso financeiro repassado a conta do Pnae > fev. – jul. > 6 parcelas - R\$ 2.105.073.860,45

Saldo em conta parado > até junho de 2022 > R\$ 1.636.350.462,16.

Saber o valor do saldo em conta acessar o Painel de Investimentos da Educação Básica

< <https://www.gov.br/fnde/pt-br>>.

2º ARTICULAÇÃO COM OS ATORES SOCIAIS

Conhecer a demanda do PNAE x oferta da agricultura familiar.

Secretaria municipal/estadual de Agricultura, Sindicatos e/ou Confederações da Agricultura Familiar, FETRAF, CONTAG, entre outros.

Entidades de Assistência Técnica e Extensão Rural EMATER, IPA (PE), RURALTINS (TO), EPAGRI (SC), INCAPER (ES), ENDAGRO (SE), AGRAER (MS), AGERP (MA) entre outros.

Entidades apoiadoras - ONGs, Universidades, etc.

Mapeamento dos produtos da agricultura familiar.

3º ELABORAÇÃO DE CARDÁPIO – PAUTA DE COMPRAS



- Deve ser elaborado pelo nutricionista Responsável Técnico do PNAE



- Seguir a limitação de oferta de alimentos - Resolução FNDE nº 06/2020



- A compra de alimentos processados da AF ?



- Simplificação de procedimentos para regularização sanitária
RDC nº 49, de 31 de outubro de 2013



- ANVISA > Sistema Nacional de Vigilância Sanitária > **Inclusão produtiva com segurança sanitária**
- <https://www.gov.br/anvisa/pt-br/assuntos/snvs/inclusao-produtiva>

BUSCA PELOS AGRICULTORES



QUANDO iniciar?

A articulação com os agricultores deve iniciar o mais cedo possível, cerca de 12 meses antes do processo da chamada pública acontecer.

COMO iniciar?

Busca pelos agricultores em parceria com órgão de assistência técnica, elaboração de mapa de produção e quadro de referência e lista de per capita sem perder de vista os 30%.

AQUISIÇÃO DE ALIMENTOS DA AGRICULTURA FAMILIAR



**BUSCA PELOS AGRICULTORES
INDIVIDUAIS E/OU SUAS
ORGANIZAÇÕES PRODUTIVAS
CONSTITUIDAS EM CNPJ
(Cooperativas/Associações)**

- Individuais?
- Cooperativas?
- Quem pode apoiar?
- Locais, Região Geográfica Imediata,
Região Geográfica Intermediária, estado,
país?





	produção
X	aquisição para PNAE
	Plantão nos CEIM's (entregas reduzidas)

Museo de Antropología e Historia, Calle Seminario 58, Ciudad de México, México. E-mail: carlos@carlosmora.com, carlosmora@gmail.com, carlosmora@carlosmora.com

[illegible]

Fonte: Liliane Grein Beuther – São Bento do Sul

AQUISIÇÃO DE ALIMENTOS DA AGRICULTURA FAMILIAR

3º ELABORAÇÃO DE CARDÁPIO – PAUTA DE COMPRAS



Abobrinha orgânica

Fisiologicamente desenvolvida, fresca, firme, inteira. Isenta de odores e danos profundos. Com certificação orgânica. Entrega quinzenal nas unidades educacionais. Quantidade estimada por entrega: 230 kg, de fevereiro à abril.



Mandioca congelada

Raiz de mandioca, higienizada, descascada e congelada. Embalagem plástica, atóxica, contendo 1 kg do produto. Rótulo deve apresentar informações nutricionais, procedência, lote e prazo de validade. Entrega quinzenal nas unidades educacionais, a -18 °C, com no mínimo 75% do prazo de validade. Quantidade estimada por entrega: 400 kg, de fevereiro à dezembro.



Farinha de mandioca

Classificação: seca. Tipo: fina. Produzida a partir da raiz da mandioca. Com registro no MAPA, conforme IN 52/2011. Embalagem plástica, atóxica, transparente permitindo a visualização do produto, contendo 1 kg de farinha. Rótulo deve apresentar informações nutricionais, procedência, lote e prazo de validade. Entrega mensal no depósito central da alimentação escolar, com no mínimo 75% do prazo de validade. Quantidade estimada por entrega: 200 kg, de fevereiro à dezembro.

AQUISIÇÃO DE ALIMENTOS DA AGRICULTURA FAMILIAR

3º ELABORAÇÃO DE CARDÁPIO – PAUTA DE COMPRAS

Suco de uva integral



Sem adição de açúcar e água. Garrafa de vidro contendo 1,5 li de suco. Com registro no MAPA, conforme Decreto nº 10.026, de 25 de setembro de 2019. Rótulo deve apresentar informações nutricionais, procedência, lote e prazo de validade. Entrega mensal no depósito central da alimentação escolar, com no mínimo 75% do prazo de validade. Quantidade estimada por entrega: 250 li, de fevereiro à dezembro.

Mel de abelha



Puro, sem aditivos. Embalagem plástica atóxica, com tampa, contendo 1 kg de mel. O produto deve ter Selo de Inspeção Federal/Estadual/Municipal ou SISBI. Rótulo deve apresentar informações nutricionais, procedência, lote e prazo de validade. Entrega trimestral no depósito central da alimentação escolar, com no mínimo 75% do prazo de validade. Quantidade estimada por entrega: 150 kg, nos meses de março, junho e outubro.

**Somente para
maiores de 3 anos!**

AQUISIÇÃO DE ALIMENTOS DA AGRICULTURA FAMILIAR

3º ELABORAÇÃO DE CARDÁPIO – PAUTA DE COMPRAS



Suco e Polpa de fruta da Agricultura familiar

DECRETO Nº 10.026, DE 25 DE SETEMBRO DE 2019

Dispõe sobre a produção de polpa e suco de frutas artesanais em estabelecimento familiar rural. Estabelecimentos deverão ser registrados no Sipeagro (MAPA).



Processados da Agricultura Familiar

PNAE - CARTILHA II DA AGRICULTURA FAMILIAR

O processamento de alimentos não descaracteriza a origem da produção. Embalagem deve trazer explicitamente os dados da empresa beneficiadora e indicar que o produto é originado da coop. ou assoc. que participou da chamada pública.

AQUISIÇÃO DE ALIMENTOS DA AGRICULTURA FAMILIAR

4º DEFINIÇÃO DOS PREÇOS DE AQUISIÇÃO

Art. 31 e § 6º, do art. 28, Resolução FNDE nº 06/2020

- O preço de aquisição deve ser o preço médio pesquisado por, no mínimo, três mercados em âmbito local, priorizar a feira do produtor da agricultura familiar, não se recomenda mercados atacadistas/produção em escala;
- Não deve ser realizada em sites governamentais, § 6º, do art. 28, Resolução FNDE nº 06/2020 ;
- A EEx. realiza a pesquisa de preços - os fornecedores acrescentam os insumos conforme informações de entrega dos produtos (local, periodicidade, embalagem, etc.);
- Na impossibilidade de a pesquisa ser realizada em âmbito local, esta deve ser realizada ou complementada em âmbito das regiões geográficas imediatas, intermediárias, estadual ou nacional, nessa ordem;
- Na impossibilidade de realização de pesquisa de preços de produtos agroecológicos ou orgânicos, a Eex. pode acrescentar aos preços desses produtos em até 30% (trinta por cento) em relação aos preços estabelecidos para produtos convencionais;
- Modelo – Pesquisa de preço – Anexo V Resolução FNDE nº 06/2020.

AQUISIÇÃO DE ALIMENTOS DA AGRICULTURA FAMILIAR

4º DEFINIÇÃO DOS PREÇOS DE AQUISIÇÃO

Art. 31 e § 6º, do art. 28, Resolução FNDE nº 06/2020

- O Preço de cada produto a ser adquirido deve estar definido e explícito no edital de chamada pública – pois não é elemento de concorrência ou critério de classificação;

O cálculo dos insumos:

- Quem Faz: agricultor ou empreendedor familiar ;
Como: informações estabelecidas pelo profissional - Responsável Técnica;



logística de entrega



como o produto será entregue



periodicidade de entrega

Todas as informações de descrição dos produtos/ itens e para o cálculo dos também deverão constar do edital de chamada pública.

5º ELABORAÇÃO E DIVULGAÇÃO DO EDITAL DE CHAMADA PÚBLICA



Em jornais de circulação local, regional, estadual ou nacional, e em rádios locais, além do DOU, art. 32 da Resolução FNDE nº 06/2020;

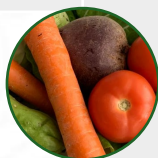

Em murais de ampla circulação, da Entidade Executora, sindicatos da agricultura familiar, entidades assistência técnica, e outros. Páginas da internet da EEx.;



Descrever a possibilidade substituição de alimentos, art. 33 da Resolução FNDE nº 06/2020;



Os editais deverão permanecer abertos por um período mínimo de 20 dias corridos.



Modelo edital de chamada pública – Anexo VI da Resolução FNDE nº 06/2020.

Publicização Nacional Portal - compras.saf@agro.gov.br

6º ELABORAÇÃO DO PROJETO DE VENDA



- **Resolução FNDE nº 21, de 16/11/2021**

- Resolução FNDE nº 06/2020, art. 36. relação de documentos para habilitação dos projetos de venda.



- Limite individual de venda, no máximo, R\$ 40.000,00 por DAP/Ano/Entidade Executora.



- Limite Grupos formais - o valor máximo venda: $VMC = NAF \times R\$ 40.000,00 - \underline{DAP + produção}$.



- Modelo de Projeto de Venda – Anexo VII da Resolução FNDE nº 06/2020.

7º RECEPÇÃO E SELEÇÃO DOS PROJETO DE VENDA



1º PROCEDIMENTO: § 3º art. 35 da Resolução FNDE nº 06/2020
Separar os grupos por ordem de prioridade



1º Grupo de projetos de fornecedores locais;



2º Grupo de projetos de fornecedores de Região Geográfica Imediata;



3º Grupo de projetos de fornecedores da Região Geográfica Intermediária;



4º Grupo de projetos do estado;



5º Grupos de projetos do País.



Regiões
Geográficas
IBGE 2017

7º SELEÇÃO DOS PROJETO DE VENDA



2º PROCEDIMENTO: § 4º art. 35 da Resolução FNDE nº 06/2020
Em cada grupo de projeto analisar/item



1º Os assentamentos de reforma agrária, as comunidades tradicionais indígenas e as comunidades quilombolas, não havendo prioridade entre estes;



2º Os fornecedores de gêneros alimentícios certificados como orgânicos ou agroecológicos, segundo a Lei nº 10.831/2003;



3º Os Grupos Formais (DAP Jurídica) prioritários aos Grupos Informais (DAP Física); Grupos Informais são prioritários aos Fornecedores Individuais (DAP Física); Fornecedores Individuais sobre Cooperativas Centrais da Agricultura Familiar.

8º APRESENTAÇÃO DE AMOSTRA > CONTROLE DE QUALIDADE

A previsão de amostras deve constar no edital de chamada pública.



Este passo é particularmente relevante para produtos que necessitam de registro sanitário junto aos órgãos competentes.



Art. 40 ao 42 da Resolução CD/FNDE nº 06/2020, trata do controle de qualidade higiênico-sanitário.



Produtos de origem ANIMAL

Necessário: Selo de Inspeção Federal, Estadual, Municipal ou SISBI (Sistema Brasileiro de Inspeção de Produtos de Origem Animal).



Produtos de origem VEGETAL

Necessário: Alvará Sanitário (Vigilância Sanitária do município).

8º APRESENTAÇÃO DE AMOSTRA > CONTROLE DE QUALIDADE

A previsão de amostras deve constar no edital de chamada pública.



Este passo é particularmente relevante para produtos que necessitam de registro sanitário junto aos órgãos competentes.



Art. 40 ao 42 da Resolução CD/FNDE nº 06/2020, trata do controle de qualidade higiênico-sanitário.

O profissional nutricionista é responsável por capacitar uma equipe para realizar a análise das amostras;

85% dos participantes devem considerar “Dentro do padrão” para a amostra ser aprovada

Fonte: Liliane Grein Beuther – São Bento do Sul

CARNE BOVINA		
	Dentro do padrão	Fora do padrão
Aparência: Presença de gordura	Pouca gordura aparente	Muita gordura aparente
Aroma:	Aroma característico	Aroma não característico
Sabor:	Sabor não rançoso	Sabor rançoso
Textura: Dureza	Pouca dureza	Muita dureza
Textura: Suculência	Muita suculência	Pouca suculência

Teste de Atributos ou Dentro/Fora

9º CONTRATO COM OS AGRICULTORES FAMILIARES

Lei nº 8.666, 21/06/1993 e/ou Lei nº 14.133, 01/04/2021

Art. 105 da Lei nº 14.133, 01/04/2021 – trata da vigência dos contratos administrativos públicos.

1º Deverá estar previamente definido em edital (data de início e fim), o período de vigência dos contratos entre Entidade Executora e fornecedores da agricultura familiar;

2º Deverá ser observado, no momento da contratação e a cada exercício financeiro:

- a)** disponibilidade de créditos orçamentários,
- b)** previsão no plano plurianual, quando ultrapassar 1 (um) exercício financeiro.

Modelo de Contrato – ANEXO VIII da Resolução FNDE Nº 06/2020.

10º TERMO DE RECEBIMENTO E PAGAMENTO DOS AGRICULTORES FAMILIARES



- **Assinatura do Termo de Recebimento, em duas vias.**

É fundamental que o nutricionista **acompanhe** as entregas e **qualifique** quem recebe os alimentos, para garantir que o padrão de qualidade se mantenha ao longo de todo o período de vigência do contrato.

Incluir o CAE no processo de acompanhamento e visita aos produtores.

Fonte: Liliane Grein Beuther – São Bento do Sul

- **Obrigatória a emissão de nota fiscal, nota do produtor ou nota avulsa.**

Grata pela atenção de todos !

Contatos por competências:

- Coordenação Geral PNAE: cgpae@fnde.gov.br
 - Aspectos Nutricionais – COSAN: cosan@fnde.gov.br
 - Agricultura Familiar – DIDAF: didaf@fnde.gov.br
 - Prestação de Contas e CAE: cae@fnde.gov.br
 - Repasses de recurso e Cartão Pnae: coefa@fnde.gov.br
 - Gestão SiGPC: gestao.sigpc@fnde.gov.br
- Legislação PNAE: <https://www.fnde.gov.br/aceso-a-informacao/institucional/legislacao>
- Material de apoio PNAE: <https://www.gov.br/fnde/pt-br/aceso-a-informacao/acoes-e-programas/programas/pnae>

